Szkolenia z zakresu ubezpieczeń społecznych i zdrowotnych!

Autor: Wiktor Winturski Data publikacji: 06.02.2017

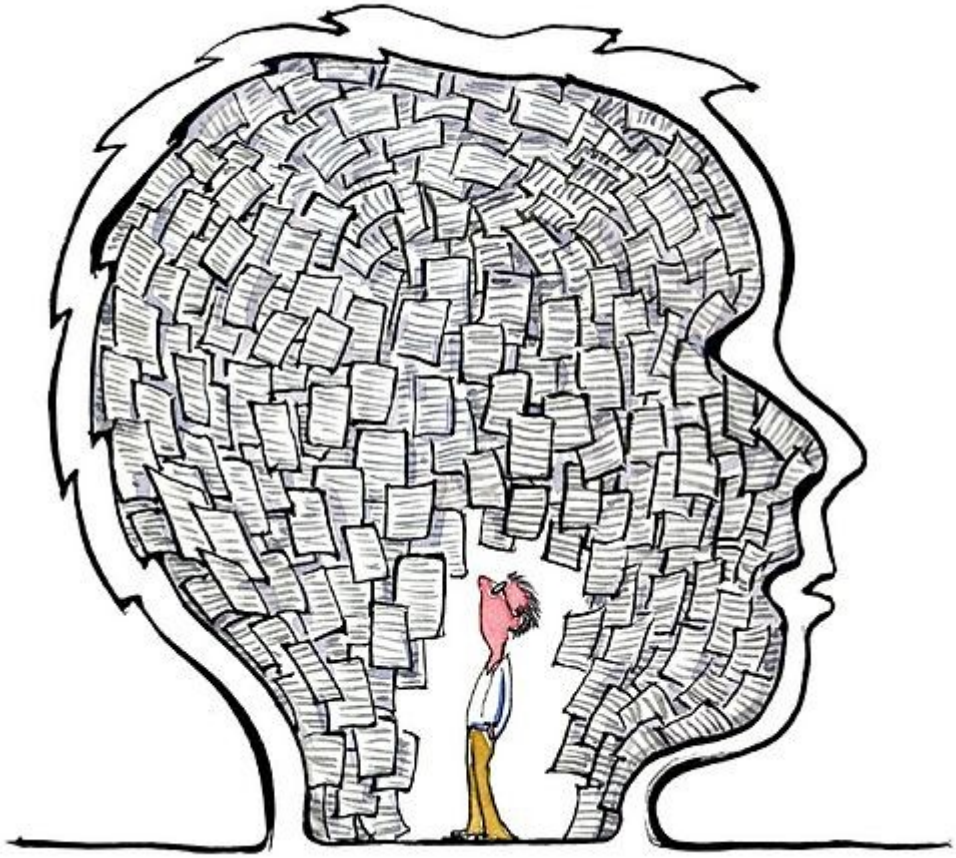

Wychodząc naprzeciw Państwa oczekiwaniom Zakład Ubezpieczeń Społecznych Inspektorat w Gryficach we współpracy z Powiatowym Urzędem Pracy w Gryficach zapraszają na bezpłatne szkolenie z zakresu ubezpieczeń społecznych i zdrowotnych. Szkolenie adresowane jest do osób prowadzących oraz zamierzających rozpocząć prowadzenie działalności gospodarczej.

Program bezpłatnego szkolenia:

- zasady podlegania ubezpieczeniom społecznym i ubezpieczeniu zdrowotnemu z tytułu prowadzonej działalności gospodarczej,
- wypełnianie deklaracji rozliczeniowych,
- wypełnianie zgłoszenia do ubezpieczeń społecznych i zdrowotnego,
- ulgi w opłacaniu składek dla osób rozpoczynających prowadzenia działalności gospodarczej,

Szkolenie odbędzie się dnia 9 lutego 2017 roku w siedzibie Powiatowego Urzędu Pracy w Gryficach w Sali nr 19 o godzinie 9:00.
Aby wziąć udział w szkoleniu należy wypełnić formularz zgłoszenia i przesłać go faxem na nr 91 386 45 06 lub e-mailem na adres: sekretariat@pupgryfice.pl do dnia 8 lutego 2017 roku.

W związku z ograniczoną liczbą miejsc o zakwalifikowaniu na szkolenie decydować będzie kolejność zgłoszeń. W przypadku dużego zainteresowania organizatorzy przewidują możliwość organizacji dodatkowego szkolenia w innym terminie.

Załączniki

FORMULARZ ZGŁOSZENIA NA BEZPŁATNE SZKOLENIE bezrobotni 09.02.2017.docx (docx, 69 KB)